

Transparant Makelaars
Hogeschoollaan 231
5037 GC Tilburg
tel: 013-4676107
e-mail: info@tm-makelaars.nl
website: www.tm-makelaars.nl



te koop

transparant makelaars



**Bredaseweg 94 d
Tilburg**

Vraagprijs € 215.000,- k.k.

transparantie - vakmanschap - integriteit

kenmerken

Vraagprijs	€ 215.000,-
Soort	Appartement
Aantal kamers	3 kamers, waarvan 2 slaapkamers
Gebruiksoppervlakte	Ca. 58 m ²
Soort appartement	Portiekflat
Bouwjaar	1982
Ligging	In centrum
Balkon	Ca. 7 m ²
Verwarming	C.V.-Ketel
Isolatie	Dubbel glas
C.V.-ketel	Intergas Kombi Kompakt HRE 28/24 (Gas gestookt uit 2013, eigendom)

locatie

Bredaseweg 94 d
5038 NH TILBURG



omschrijving

Bredaseweg 94 d, 5038 NH Tilburg

Leuk appartement gelegen in een kleinschalig complex aan de Bredaseweg in hartje centrum Tilburg. Het appartement heeft twee slaapkamers, een eigen berging en een groot balkon (ca. 7 m²) gelegen op het zonnige zuiden. Het appartement is zeer centraal gelegen. U woont op steenworp afstand van verschillende voorzieningen zoals winkels, AH XL, scholen, treinstation Tilburg, het nieuwe Spoorpark Tilburg en vele sportvoorzieningen. Het centrum van Tilburg met gezellige terrassen, uitstekende restaurants, sfeervolle cafés en een gevarieerd winkelaanbod vindt u op loopafstand. Via de nabij gelegen uitvalswegen bereikt u daarnaast eenvoudig de (snel)wegen richting zowel de omliggende steden als dorpen. Kortom, de perfecte locatie!

Woonoppervlak: circa 58 m²

Balkon: circa 7 m²

Bouwjaar: 1982

Maandelijkse kosten VVE: € 100,-

Begane grond:

De gezamenlijke entree, met de brievenbussen en het bellentableau, is gelegen aan de Bredaseweg. Vanuit hier heeft u toegang tot het trappenhuis en het achterterrein waar de bergingen zich bevinden.

Indeling appartement:

De hal/entree geeft toegang tot alle vertrekken van het appartement.

Woonkamer, keuken & loggia:

De woonkamer is gelegen aan de voorzijde van het appartement en biedt een mooi uitzicht over de Bredaseweg en de Wilgenstraat. De woonkamer heeft een linoleum vloer en stucwerk op de wanden. Vanuit de woonkamer heeft u via een deur toegang tot een loggia (ca. 1 m²). De keuken staat in open verbinding met de woonkamer en heeft een keukenblok in hoekopstelling. De keuken is voorzien van veel gemakken. Zo vindt u hier een gaskookplaat, afzuigkap, RVS spoelbak, combi-magnetron, koelkast en een vaatwasser.

Slaapkamers, badkamer & balkon:

De twee slaapkamers zijn zeer rustig gelegen aan de achterzijde van het appartement. Beide slaapkamers zijn afgewerkt met vloerbedekking en geven toegang tot het balkon. Het balkon is ca. 7 m² groot en biedt een prettig uitzicht over de achtergelegen woonwijk. De badkamer is volledig betegeld en voorzien van een douchecabine, toilet en een wastafel.

Kenmerken:

- leuk appartement gelegen op een perfecte locatie;
- appartement is voorzien van twee slaapkamers;
- groot privé balkon (ca. 7 m²) gelegen op het zonnige zuiden;
- maandelijkse VVE kosten: ca. € 100,-;
- zeer centraal gelegen in het centrum van Tilburg;
- eigen berging op het achterterrein van het complex;
- parkeren in de straat middels een parkeervergunning;
- gelegen in het centrum van Tilburg dus nabij diverse voorzieningen;
- nabij de uitvalswegen richting Breda, Eindhoven en 's-Hertogenbosch.

Tilburg:

Tilburg is liefde op het tweede gezicht. Een stad die zichzelf opnieuw uitvond. Een stad die barst van de creativiteit, waar je altijd weer verrassende ontdekkingen doet. Het recept hiervoor ligt in de industriële geschiedenis als textielstad. Oude fabrieksgebouwen gingen niet onder de sloophamer, maar werden inventief hergebruikt. Zo heeft Tilburg zich de afgelopen 10 jaar ontpopt van een lelijke rups in een dynamische jonge stad. Tilburg heeft vele verborgen pareltjes zoals het dwaalgebied vol bijzondere winkels in prachtige historische panden. Maar ook spraakmakende musea zoals De Pont en het Textiel museum. En wat te denken van de hippe Spoorzone. Hier heeft de meest spectaculaire stadsontwikkeling plaats gevonden. De terreinen en oude werkplaatsen van de Nederlandse spoorwegen zijn omgeturnd tot een bijzondere mix van horeca, ontspanning, cultuur, wonen en onderwijs. Daarnaast heeft Tilburg de grootste stadshaven van Nederland, de Piushaven. Deze haven is in hartje centrum gelegen. Nergens anders vindt je zoveel winkels, restaurants en cafés per vierkante meter. Veel met een terras direct aan het water. Ook is Tilburg een echte evenementenstad met onder andere de Tilburgse kermis met Roze maandag, Festival van het Levenslied, carnaval, de Meimarkt, Tilburg Culinair, Tilburg zingt, Roadburn Festival en de Tilburg Ten Miles.

Spoorpark Tilburg:

Een uniek stadspark op het voormalige Van Gend & Loos terrein. Uniek vanwege de oorsprong. Het Spoorpark is een combinatie van groen en leisure. Het park biedt verschillende vrijetijdsvoorzieningen. Ruimte voor sport en beweging, een fraaie panoramatoren, gezellige stadscamping en scoutinggroep, bijzondere water beken, kunst en een T-huis waar je na een parkwandeling heerlijk wat kunt drinken en eten. Ook is er voldoende ruimte om te luieren, dit kan onder andere op het grote grasveld en het talud.

Vraagprijs € 215.000,00 kosten koper

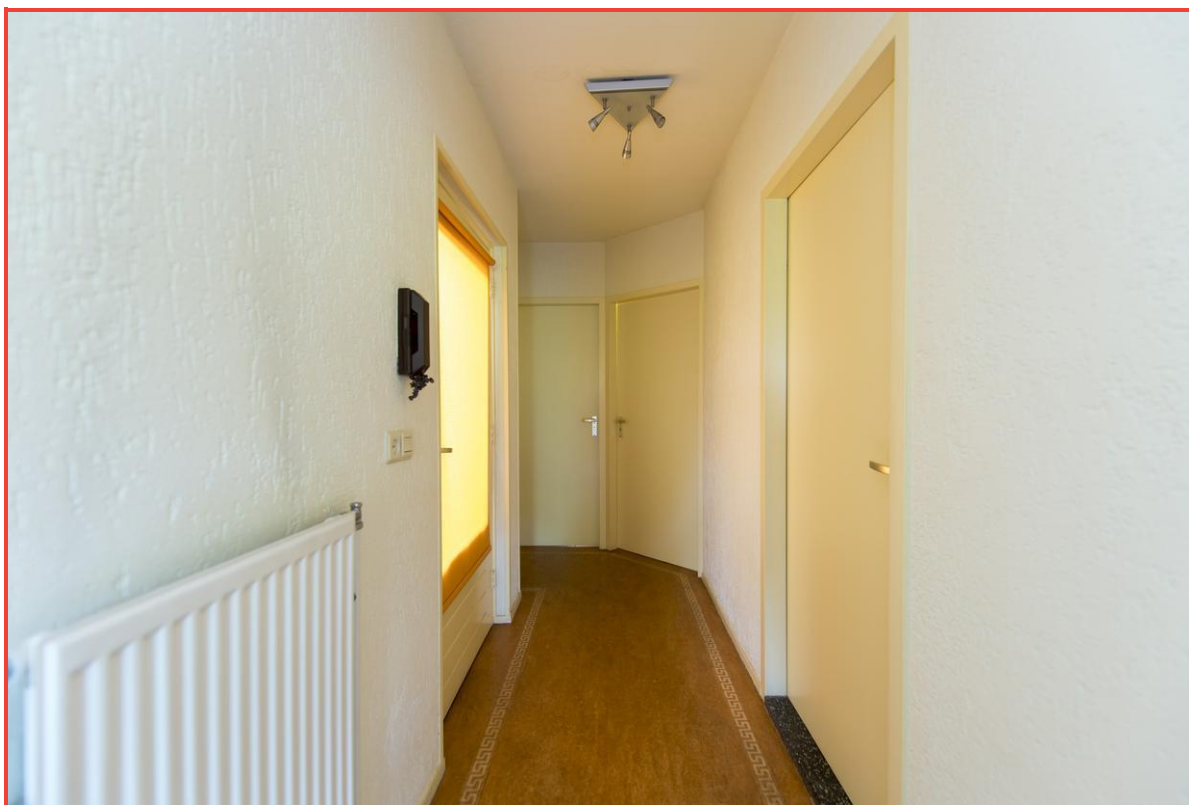



Transparant Makelaars
Hogeschoollaan 231
5037 GC Tilburg
tel: 013-4676107
e-mail: info@tm-makelaars.nl
website: www.tm-makelaars.nl

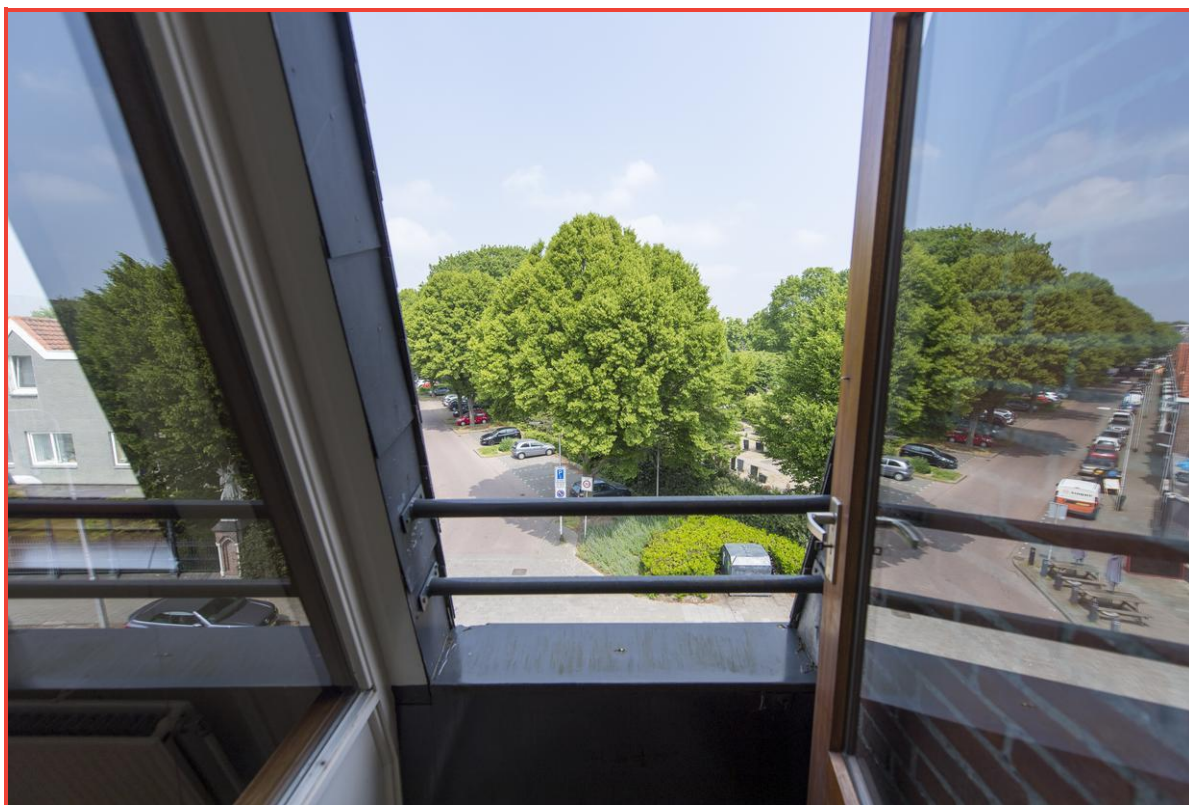

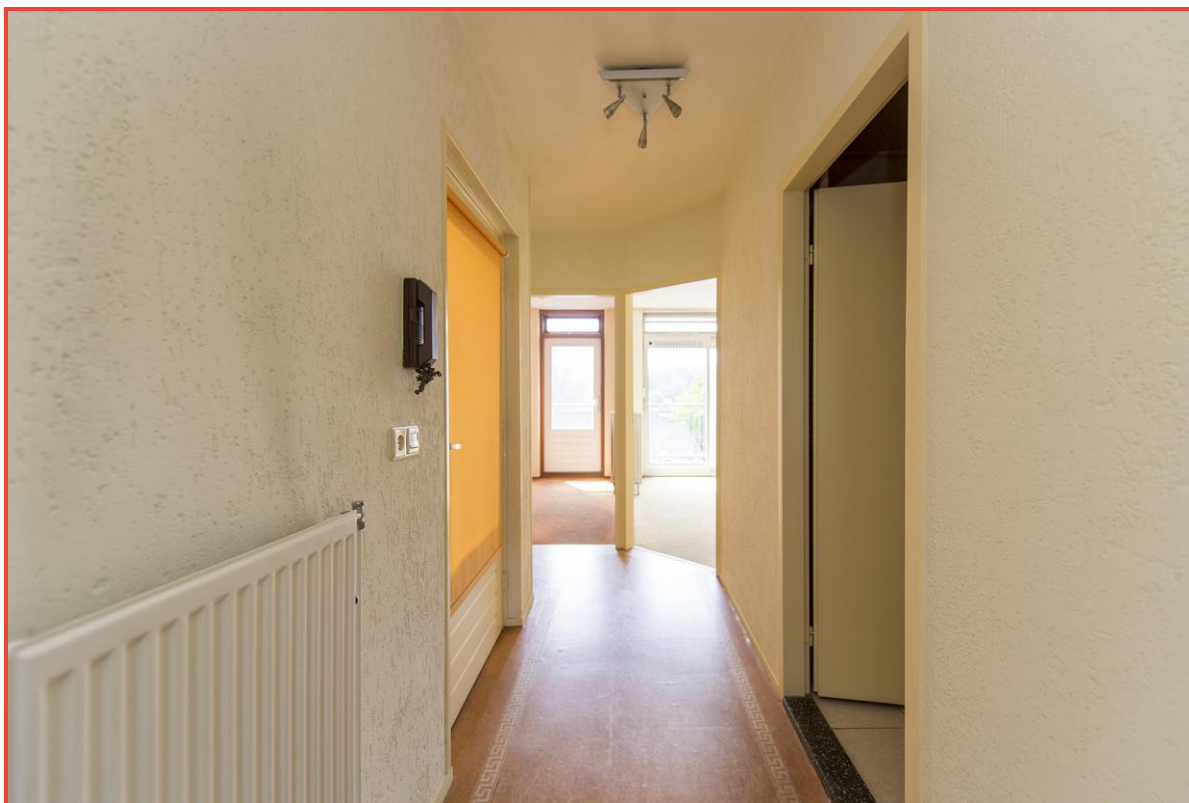

Transparant Makelaars
Hogeschoollaan 231
5037 GC Tilburg
tel: 013-4676107
e-mail: info@tm-makelaars.nl
website: www.tm-makelaars.nl



transparantie - vakmanschap - integriteit





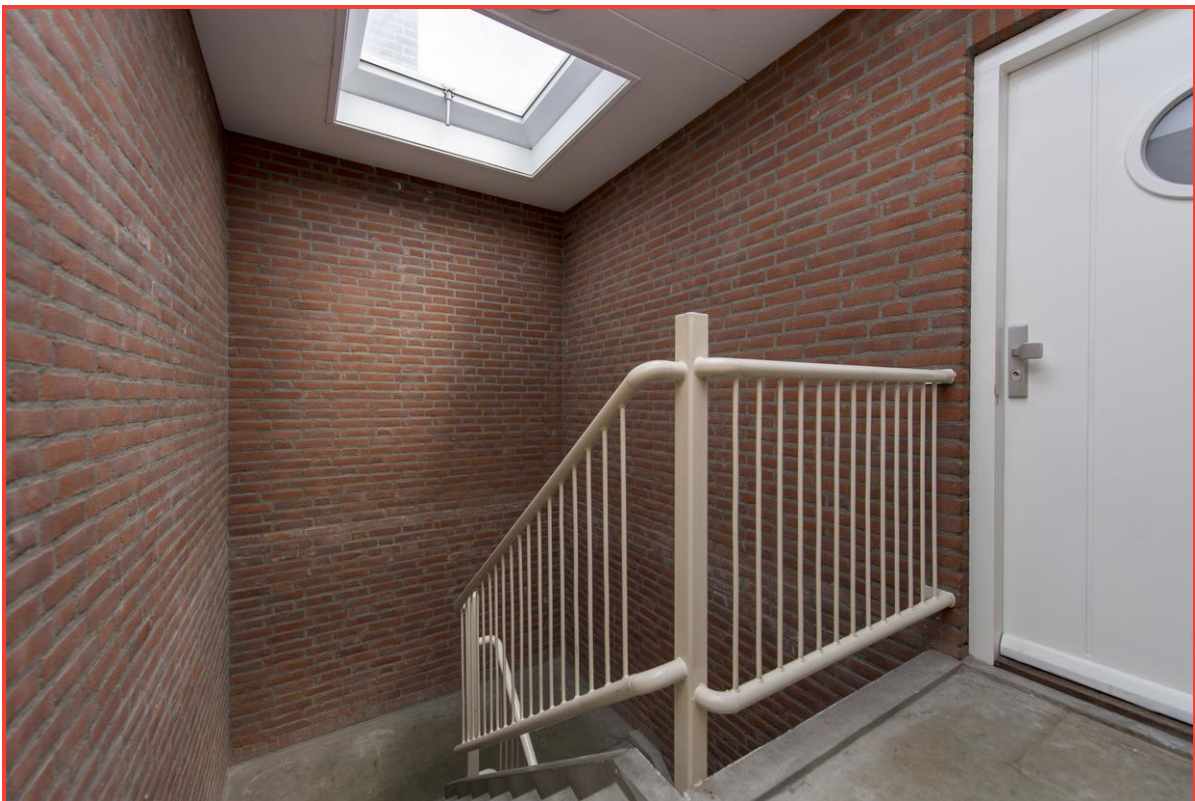

Transparant Makelaars
Hogeschoollaan 231
5037 GC Tilburg
tel: 013-4676107
e-mail: info@tm-makelaars.nl
website: www.tm-makelaars.nl



transparantie - vakmanschap - integriteit

Transparant Makelaars
Hogeschoollaan 231
5037 GC Tilburg
tel: 013-4676107
e-mail: info@tm-makelaars.nl
website: www.tm-makelaars.nl



Vergroot je kans op succes!

Kies voor een NVM-aankoopmakelaar.



Zeker weten.



appartement

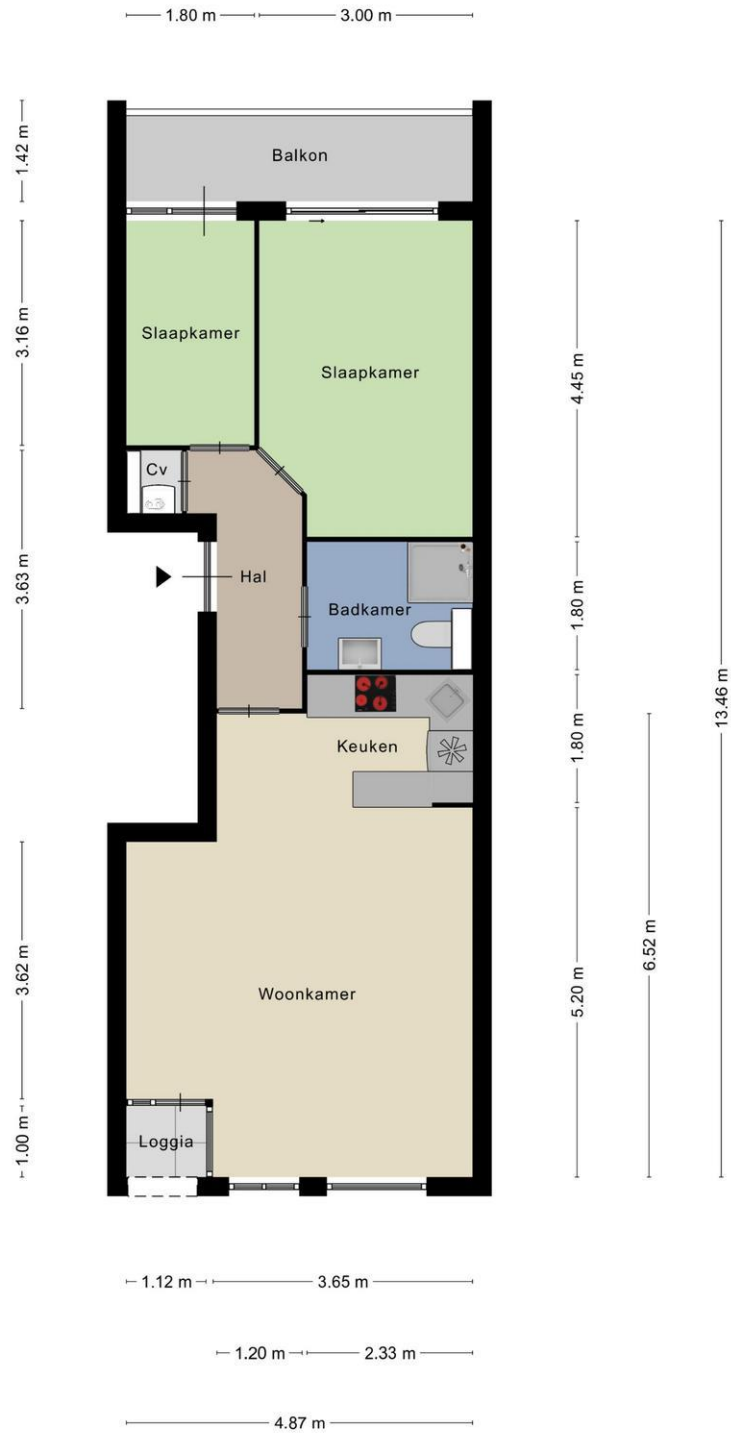

Aan de plattegronden kunnen geen rechten worden ontleend
© Zibber www.zibber.nl

kadaster

Adres	Bredaseweg 94 d
Postcode / Plaats	5038 NH Tilburg
Gemeente	Tilburg
Sectie / Perceel	P / 6710
Oppervlakte	m ²
Soort	Volle eigendom

Adres	Bredaseweg 94 d
Postcode / Plaats	5038 NH Tilburg
Gemeente	Tilburg
Sectie / Perceel	P / 6710
Oppervlakte	m ²
Soort	Volle eigendom

kadastrale kaart



Transparant Makelaars
Hogeschoollaan 231
5037 GC Tilburg
tel: 013-4676107
e-mail: info@tm-makelaars.nl
website: www.tm-makelaars.nl



lijst van zaken

Lijst van zaken



Voor de onderstaande zaken -ongeacht of ze roerend dan wel onroerend zijn- geldt dat ze soms wel en soms niet in de woning achterblijven. De lijst is bedoeld om duidelijkheid te scheppen om discussies achteraf te voorkomen.

Let op! Indien er geen duidelijkheid bestaat omtrent een zaak en/of indien er geen nadere afspraken zijn gemaakt over een zaak betekent dit dat de betreffende zaak wordt meegenomen door verkoper en dus **niet** achterblijft in de woning.

	Blijft achter	Gaat mee	Kan worden overgenomen	N.v.t.
Woning				
<i>Interieur</i>				
Verlichting, te weten:				
- Inbouwspots/dimmers	<input checked="" type="checkbox"/>	<input type="checkbox"/>	<input type="checkbox"/>	<input type="checkbox"/>
- Opbouwspots/armaturen/lampen/dimmers	<input type="checkbox"/>	<input type="checkbox"/>	<input type="checkbox"/>	<input checked="" type="checkbox"/>
- Losse (hang)lampen	<input type="checkbox"/>	<input type="checkbox"/>	<input type="checkbox"/>	<input checked="" type="checkbox"/>
(Losse) kasten, legplanken, te weten:				
-	<input type="checkbox"/>	<input type="checkbox"/>	<input type="checkbox"/>	<input checked="" type="checkbox"/>
Raamdecoratie/zonwering binnen, te weten:				
- Gordijnrails	<input checked="" type="checkbox"/>	<input type="checkbox"/>	<input type="checkbox"/>	<input type="checkbox"/>
- Gordijnen	<input type="checkbox"/>	<input type="checkbox"/>	<input type="checkbox"/>	<input checked="" type="checkbox"/>
- Overgordijnen	<input type="checkbox"/>	<input type="checkbox"/>	<input type="checkbox"/>	<input checked="" type="checkbox"/>
- Vitrages	<input type="checkbox"/>	<input type="checkbox"/>	<input type="checkbox"/>	<input checked="" type="checkbox"/>
- Rolgordijnen	<input type="checkbox"/>	<input type="checkbox"/>	<input type="checkbox"/>	<input checked="" type="checkbox"/>
- Lamellen	<input checked="" type="checkbox"/>	<input type="checkbox"/>	<input type="checkbox"/>	<input type="checkbox"/>
- Jaloezieën	<input checked="" type="checkbox"/>	<input type="checkbox"/>	<input type="checkbox"/>	<input type="checkbox"/>
- (Losse) horren/rolhorren	<input type="checkbox"/>	<input type="checkbox"/>	<input type="checkbox"/>	<input checked="" type="checkbox"/>
Vloerdecoratie, te weten:				
- Vloerbedekking	<input checked="" type="checkbox"/>	<input type="checkbox"/>	<input type="checkbox"/>	<input type="checkbox"/>
- Parketvloer	<input type="checkbox"/>	<input type="checkbox"/>	<input type="checkbox"/>	<input checked="" type="checkbox"/>
- Houten vloer(delen)	<input type="checkbox"/>	<input type="checkbox"/>	<input type="checkbox"/>	<input checked="" type="checkbox"/>
- Laminaat	<input type="checkbox"/>	<input type="checkbox"/>	<input type="checkbox"/>	<input checked="" type="checkbox"/>
- Plavuizen	<input type="checkbox"/>	<input type="checkbox"/>	<input type="checkbox"/>	<input checked="" type="checkbox"/>
- Linoleum	<input checked="" type="checkbox"/>	<input type="checkbox"/>	<input type="checkbox"/>	<input type="checkbox"/>
(Voorzet) openhaard met toebehoren	<input type="checkbox"/>	<input type="checkbox"/>	<input type="checkbox"/>	<input checked="" type="checkbox"/>
Allesbrander	<input type="checkbox"/>	<input type="checkbox"/>	<input type="checkbox"/>	<input checked="" type="checkbox"/>
Houtkachel	<input type="checkbox"/>	<input type="checkbox"/>	<input type="checkbox"/>	<input checked="" type="checkbox"/>
(Gas)kachels	<input type="checkbox"/>	<input type="checkbox"/>	<input type="checkbox"/>	<input checked="" type="checkbox"/>

Designradiator(en)	<input type="checkbox"/>	<input type="checkbox"/>	<input type="checkbox"/>	<input checked="" type="checkbox"/>
Radiatorafwerking	<input type="checkbox"/>	<input type="checkbox"/>	<input type="checkbox"/>	<input checked="" type="checkbox"/>
Overige, te weten:				
- Spiegelwanden	<input checked="" type="checkbox"/>	<input type="checkbox"/>	<input type="checkbox"/>	<input type="checkbox"/>
- Schilderij ophangstelsysteem	<input type="checkbox"/>	<input type="checkbox"/>	<input type="checkbox"/>	<input checked="" type="checkbox"/>

Keuken

Keukenblok (met bovenkasten)	<input checked="" type="checkbox"/>	<input type="checkbox"/>	<input type="checkbox"/>	<input type="checkbox"/>
Keuken (inbouw)apparatuur, te weten:				
- Kookplaat	<input type="checkbox"/>	<input type="checkbox"/>	<input type="checkbox"/>	<input checked="" type="checkbox"/>
- (Gas) fornuis	<input checked="" type="checkbox"/>	<input type="checkbox"/>	<input type="checkbox"/>	<input type="checkbox"/>
- Afzuigkap	<input checked="" type="checkbox"/>	<input type="checkbox"/>	<input type="checkbox"/>	<input type="checkbox"/>
- Magnetron	<input type="checkbox"/>	<input type="checkbox"/>	<input type="checkbox"/>	<input checked="" type="checkbox"/>
- Oven	<input type="checkbox"/>	<input type="checkbox"/>	<input type="checkbox"/>	<input checked="" type="checkbox"/>
- Combi-oven/combimagnetron	<input checked="" type="checkbox"/>	<input type="checkbox"/>	<input type="checkbox"/>	<input type="checkbox"/>
- Koelkast	<input type="checkbox"/>	<input type="checkbox"/>	<input type="checkbox"/>	<input checked="" type="checkbox"/>
- Vriezer	<input type="checkbox"/>	<input type="checkbox"/>	<input type="checkbox"/>	<input checked="" type="checkbox"/>
- Koel-vriescombinatie	<input checked="" type="checkbox"/>	<input type="checkbox"/>	<input type="checkbox"/>	<input type="checkbox"/>
- Vaatwasser	<input checked="" type="checkbox"/>	<input type="checkbox"/>	<input type="checkbox"/>	<input type="checkbox"/>
- Quooker	<input type="checkbox"/>	<input type="checkbox"/>	<input type="checkbox"/>	<input checked="" type="checkbox"/>
- Koffiezetapparaat	<input type="checkbox"/>	<input type="checkbox"/>	<input type="checkbox"/>	<input checked="" type="checkbox"/>
Keukenaccessoires, te weten:				
-	<input type="checkbox"/>	<input type="checkbox"/>	<input type="checkbox"/>	<input checked="" type="checkbox"/>

Sanitair/sauna

Toilet met de volgende toebehoren:				
- Toilet	<input type="checkbox"/>	<input type="checkbox"/>	<input type="checkbox"/>	<input checked="" type="checkbox"/>
- Toilethouder	<input type="checkbox"/>	<input type="checkbox"/>	<input type="checkbox"/>	<input checked="" type="checkbox"/>
- Toiletborstel(houder)	<input type="checkbox"/>	<input type="checkbox"/>	<input type="checkbox"/>	<input checked="" type="checkbox"/>
- Fontein	<input type="checkbox"/>	<input type="checkbox"/>	<input type="checkbox"/>	<input checked="" type="checkbox"/>
Badkamer met de volgende toebehoren:				
- Ligbad	<input type="checkbox"/>	<input type="checkbox"/>	<input type="checkbox"/>	<input checked="" type="checkbox"/>
- Jacuzzi/whirlpool	<input type="checkbox"/>	<input type="checkbox"/>	<input type="checkbox"/>	<input checked="" type="checkbox"/>
- Douche (cabine/scherm)	<input checked="" type="checkbox"/>	<input type="checkbox"/>	<input type="checkbox"/>	<input type="checkbox"/>
- Stoomdouche (cabine)	<input type="checkbox"/>	<input type="checkbox"/>	<input type="checkbox"/>	<input checked="" type="checkbox"/>
- Wastafel	<input checked="" type="checkbox"/>	<input type="checkbox"/>	<input type="checkbox"/>	<input type="checkbox"/>
- Wastafelmeubel	<input type="checkbox"/>	<input type="checkbox"/>	<input type="checkbox"/>	<input checked="" type="checkbox"/>
- Planchet	<input type="checkbox"/>	<input type="checkbox"/>	<input type="checkbox"/>	<input checked="" type="checkbox"/>
- Toiletkast	<input type="checkbox"/>	<input type="checkbox"/>	<input type="checkbox"/>	<input checked="" type="checkbox"/>
- Toilet	<input checked="" type="checkbox"/>	<input type="checkbox"/>	<input type="checkbox"/>	<input type="checkbox"/>
- Toilethouder	<input type="checkbox"/>	<input type="checkbox"/>	<input type="checkbox"/>	<input checked="" type="checkbox"/>
- Toiletborstel(houder)	<input type="checkbox"/>	<input type="checkbox"/>	<input type="checkbox"/>	<input checked="" type="checkbox"/>
- Handdoekenhouder	<input checked="" type="checkbox"/>	<input type="checkbox"/>	<input type="checkbox"/>	<input type="checkbox"/>
Sauna met toebehoren	<input type="checkbox"/>	<input type="checkbox"/>	<input type="checkbox"/>	<input checked="" type="checkbox"/>

Exterieur/Installaties/Veiligheid/Energiebesparing

Schotel/antenne	<input type="checkbox"/>	<input type="checkbox"/>	<input type="checkbox"/>	<input checked="" type="checkbox"/>
Brievenbus	<input checked="" type="checkbox"/>	<input type="checkbox"/>	<input type="checkbox"/>	<input type="checkbox"/>
Kluis	<input type="checkbox"/>	<input type="checkbox"/>	<input type="checkbox"/>	<input checked="" type="checkbox"/>
(Voordeur)bel	<input checked="" type="checkbox"/>	<input type="checkbox"/>	<input type="checkbox"/>	<input type="checkbox"/>
Alarminstallatie	<input type="checkbox"/>	<input type="checkbox"/>	<input type="checkbox"/>	<input checked="" type="checkbox"/>
(Veiligheids)sloten en overige inbraakpreventie	<input type="checkbox"/>	<input type="checkbox"/>	<input type="checkbox"/>	<input checked="" type="checkbox"/>
Rookmelders	<input type="checkbox"/>	<input type="checkbox"/>	<input type="checkbox"/>	<input checked="" type="checkbox"/>
(Klok)thermostaat	<input checked="" type="checkbox"/>	<input type="checkbox"/>	<input type="checkbox"/>	<input type="checkbox"/>
Airconditioning	<input type="checkbox"/>	<input type="checkbox"/>	<input type="checkbox"/>	<input checked="" type="checkbox"/>
Warmwatervoorziening, te weten:				
– CV-installatie	<input checked="" type="checkbox"/>	<input type="checkbox"/>	<input type="checkbox"/>	<input type="checkbox"/>
– Boiler	<input type="checkbox"/>	<input type="checkbox"/>	<input type="checkbox"/>	<input checked="" type="checkbox"/>
– Geiser	<input type="checkbox"/>	<input type="checkbox"/>	<input type="checkbox"/>	<input checked="" type="checkbox"/>
Screens	<input type="checkbox"/>	<input type="checkbox"/>	<input type="checkbox"/>	<input checked="" type="checkbox"/>
Rolluiken	<input type="checkbox"/>	<input type="checkbox"/>	<input type="checkbox"/>	<input checked="" type="checkbox"/>
Zonwering buiten	<input checked="" type="checkbox"/>	<input type="checkbox"/>	<input type="checkbox"/>	<input type="checkbox"/>
–	<input type="checkbox"/>	<input type="checkbox"/>	<input type="checkbox"/>	<input checked="" type="checkbox"/>
Isolatievoorzieningen (voorzetramen/radiatorfolie etc.), te weten:				
–	<input type="checkbox"/>	<input type="checkbox"/>	<input type="checkbox"/>	<input checked="" type="checkbox"/>
Telefoonaansluiting/internetaansluiting	<input checked="" type="checkbox"/>	<input type="checkbox"/>	<input type="checkbox"/>	<input type="checkbox"/>
Veiligheidsschakelaar wasautomaat	<input type="checkbox"/>	<input type="checkbox"/>	<input type="checkbox"/>	<input checked="" type="checkbox"/>
Waterslot wasautomaat	<input type="checkbox"/>	<input type="checkbox"/>	<input type="checkbox"/>	<input checked="" type="checkbox"/>
Zonnepanelen	<input type="checkbox"/>	<input type="checkbox"/>	<input type="checkbox"/>	<input checked="" type="checkbox"/>
Oplaadpunt elektrische auto	<input type="checkbox"/>	<input type="checkbox"/>	<input type="checkbox"/>	<input checked="" type="checkbox"/>
Tuin				
Inrichting				
Tuinaanleg/bestrating	<input type="checkbox"/>	<input type="checkbox"/>	<input type="checkbox"/>	<input checked="" type="checkbox"/>
Beplanting	<input type="checkbox"/>	<input type="checkbox"/>	<input type="checkbox"/>	<input checked="" type="checkbox"/>
Verlichting/installaties				
Buitenverlichting	<input type="checkbox"/>	<input type="checkbox"/>	<input type="checkbox"/>	<input checked="" type="checkbox"/>
Tijd- of schemerschakelaar/bewegingsmelder	<input type="checkbox"/>	<input type="checkbox"/>	<input type="checkbox"/>	<input checked="" type="checkbox"/>
Bebouwing				
Tuinhuis/buitenberging	<input type="checkbox"/>	<input type="checkbox"/>	<input type="checkbox"/>	<input checked="" type="checkbox"/>
Kasten/werkbank in tuinhuis/berging	<input type="checkbox"/>	<input type="checkbox"/>	<input type="checkbox"/>	<input checked="" type="checkbox"/>
(Broei)kas	<input type="checkbox"/>	<input type="checkbox"/>	<input type="checkbox"/>	<input checked="" type="checkbox"/>
Overig				
Overige tuin, te weten:				
– (Sier)hek	<input type="checkbox"/>	<input type="checkbox"/>	<input type="checkbox"/>	<input checked="" type="checkbox"/>
– Vlaggenmast(houder)	<input type="checkbox"/>	<input type="checkbox"/>	<input type="checkbox"/>	<input checked="" type="checkbox"/>

Overig

Zijn er zaken die geen eigendom zijn van verkoper omdat er sprake is van een leasecontract of huurcontract. Zo ja, neemt verkoper de zaak mee of wordt het betreffende contract overgenomen?

	Ja	Nee	Gaat mee	Moet worden overgenomen
CV	<input type="checkbox"/>	<input checked="" type="checkbox"/>	<input type="checkbox"/>	<input type="checkbox"/>
Boiler	<input type="checkbox"/>	<input checked="" type="checkbox"/>	<input type="checkbox"/>	<input type="checkbox"/>
Zonnepanelen	<input type="checkbox"/>	<input checked="" type="checkbox"/>	<input type="checkbox"/>	<input type="checkbox"/>
Bijlage(n) over te nemen contracten:				
-				

aantekeningen

over ons

Wie zijn wij

Transparant Makelaars is een jong enthousiast team dat wordt geleid door **Pieter Reijnen**. Op 1 Mei 2009 is hij gestart met zijn eigen kantoor. Deze NVM makelaar is tevens beëdigd taxateur voor zowel NWWI als TMI taxaties. Naast Vastgoed en Makelaardij heeft Pieter Commerciële Economie gestudeerd. Hij heeft de afgelopen jaren ervaring opgedaan bij gerenommeerde makelaarskantoren in Midden Brabant.

Woningen verkoop:

Bij **verkoop** bieden wij u geen loze garanties. Wij garanderen u geen verkoop binnen zeer kort tijdsbestek. Wij garanderen u echter wel dat wij uw woning maximaal onder de aandacht brengen; dat wij u helpen met het verkoopklaar maken van uw woning en desgewenst dit hele proces met een team van deskundigen voor u regelen. Wij "ontzorgen" uw verkoop en garanderen daarmee een maximale opbrengst. De kosten worden vooraf met u besproken en zijn dus transparant.

Woningen aankoop:

Vertrouwt u ons uw aankoop toe, dan garanderen wij dat u weet wat u koopt. Wij maken uw **aankoop transparant**. De prijs-kwaliteitsverhouding van het door u gewenste object moet marktconform zijn en bij geringe twijfel over de bouwkundige staat, schakelt Transparant Makelaars altijd een onafhankelijk bouwkundig adviesbureau in.

Ontzorging

Transparant Makelaars gaat verder dan de meeste makelaars. Wij maken gebruik van professionele fotografen, tektschrijvers, interieuradviseurs, tuinarchitecten, hoveniers en bedrijven die alles in en om uw woning in orde brengen: van elektra tot stucwerk. Kortom u kunt het verkoopklaar maken van uw woning met een gerust hart aan ons overlaten.

Taxaties

Transparant Makelaars is in staat om op korte termijn een gedegen **transparant** taxatierapport op te maken. De rapporten worden door uw hypotheekverstrekker gegarandeerd geaccepteerd. Uw Transparant Makelaar is immers VastgoedCert - gecertificeerd en bovendien lid van de NVM (Nederlandse Vereniging van Makelaars), en voert NWWI gecertificeerde woning taxaties uit. Daarnaast zijn wij ook bevoegd bedrijfstataties uit te voeren volgens de TMI (Taxatie Meet Instituut) standaard.

Bedrijfs OG

Uw bedrijfs onroerend goed verdient een goed rendement. Helaas ziet Transparant Makelaars vaak bedrijfs onroerend goed onnodig verkommeren, wat met een kleine investering wel renderend is te maken. Schakel **Transparant Makelaars** in voor de **verhuur, verkoop, aankoop of advies** op dit specialistische terrein.



Pieter Reijnen

Algemeen directeur/
bedrijfsmakelaar
Register Makelaar
Taxateur (RMT)
Register Taxateur
(TMI)



Gijs van Looij

Directeur wonen
Register Makelaar
Taxateur (RMT)



Jip Donders

Vastgoedadviseur
Planoloog
Assistent Register
Makelaar Taxateur



Tim van Rijswijk

Nieuwbouwadviseur
Assistent Register
Makelaar Taxateur
(ARMT)



Bennet Vissers

Erkend hypotheek-
adviseur



Carola Keller

Office manager

informatie kopen van een woning

Ná de bezichtiging

De verkoop van een woning is ook voor de verkoper een spannende tijd. Wij stellen het daarom zeer op prijs als u uw bevindingen binnen enkele dagen na bezichtiging aan ons kenbaar maakt.

Onderzoeksplicht

De onroerende zaak moet bij de eigendomsoverdracht de feitelijke eigenschappen bezitten die voor een normaal gebruik nodig zijn. Verkoper staat in voor de afwezigheid van gebreken die dit normale gebruik belemmeren, tenzij deze bij koper kenbaar waren op het moment dat de koopovereenkomst tot stand kwam. Voor de afwezigheid van andere (verborgen) gebreken hoeft verkoper in beginsel niet in te staan. Het risico hiervoor berust bij de koper. Een koper wordt desgewenst in de gelegenheid gesteld om voorafgaande aan de aankoop het noodzakelijk geachte onderzoek te doen.

Hypotheeken en financieel advies

Het kiezen van de juiste hypotheek is belangrijk. Met meer dan 90 aanbieders, zoals banken, verzekeringsmaatschappijen, pensioenfondsen en ruim 500 hypotheekvarianten, is er keus genoeg. Transparant Makelaars werkt samen met financiële adviseurs, die u wegwijs kunnen maken in de complexe hypotheekwereld. Met een onafhankelijk en deskundig advies, dat bovendien volledig gratis is.

Zet nu de eerste stap op weg naar uw ideale hypotheek en vraag een vrijblijvend transparant hypotheekadvies aan. Geen verrassingen achteraf. Dat mag u van Transparant Makelaars verwachten.

Het uitbrengen van een bod

Bij het uitbrengen van een bod is niet alleen het bedrag van belang, maar dient u zich ook duidelijk uit te spreken over o.a. de navolgende zaken:

- de datum van aanvaarding
- eventuele overname roerende zaken
- eventuele ontbindende voorwaarde(n)

aankopen van een woning

U kunt een vrijblijvend gesprek aanvragen bij ons over de aankoop van een woning. Bij de aankoop van een woning komt veel kijken, waar wij u graag bij helpen. In het aankoopproces onderscheiden wij de volgende stappen.

Stap 1: geschikte woning zoeken

Wij kunnen u helpen zoeken naar de woning die bij u past, door het aanmaken van een Funda zoekprofiel. Hierin geeft u een aantal woonwensen aan, namelijk welke prijsklasse, buurt, minimaal aantal m² etc. U wordt vervolgens op de hoogte gehouden van de woningen die aangemeld worden en die voldoen aan uw woonwensen. U kunt natuurlijk zelf ook woningen zoeken op bijvoorbeeld www.funda.nl

Stap 2: bezichtiging

Wij regelen een bezichtigingsafspraak en begeleiden u bij de bezichtiging. Tijdens de bezichtiging zullen wij kritisch kijken naar het onderhoud van de woning, de aanwezigheid van eventuele gebreken en naar eventuele noodzakelijke reparaties of uit te voeren verbouwingen.

Stap 3: extra onderzoek

Wellicht is het nodig om een bouwkundig specialist in te schakelen, waarbij wij u kunnen helpen. Daarnaast nemen wij u werk uit handen door onderzoek te doen naar bestemmingsplannen, milieuaspecten, relevante gegevens in het Kadaster, status en eventueel verplichtingen van Vereniging van Eigenaren, status van de VvE, gemeente- en provinciebepalingen en de aanwezigheid van een energielabel. Ook onderzoeken wij met u graag of de woning voor u financieel haalbaar is? Hierbij kan onze hypotheekadviseur u van dienst zijn.

Stap 4: onderhandelingen

Wij zullen u adviseren over de beste biedingsstrategie en het vaststellen van een openingsbod. Gezien onze ervaring en toegang tot de NVM-database kunnen wij de marktwaarde zien van vergelijkbare woningen. Wij kunnen zorgen dat de juiste ontbindende voorwaarden worden bedongen. Op basis van deze voorwaarden kan een koopovereenkomst alsnog ontbonden worden.

Stap 5: ondertekening koopovereenkomst

Als de verkoper het bod heeft geaccepteerd, kan de koopovereenkomst worden opgesteld. Deze lopen wij samen met u door om zeker te zijn dat alles klopt. Als alles in orde is dan ondertekenen u en de verkoper de koopovereenkomst. Zodra de koopovereenkomst door beide partijen is ondertekend ontstaat de koop. Uiteraard kunnen wij u ook adviseren over een geschikte notaris

Stap 6: de woning financieren

Wanneer de koopovereenkomst getekend is, dient u de financiering definitief rond te maken, waarmee onze hypotheekadviseur u kan helpen. Zodra de financiering rond is, stuurt de bank de hypotheekstukken naar de notaris. Voor de datum van levering zorgt de bank dat de hypotheeksom wordt gestort op de derdenrekening van de notaris.

Stap 7: aanvaarding en koop

Voor het transport bij de notaris gaat u samen met ons de woning controleren of deze in de afgesproken staat wordt opgeleverd. Daarna gaan we naar de notaris en tekent u de akte van levering en eventueel de hypotheekakte. Vervolgens zorgt de notaris ervoor dat de akten worden ingeschreven in de openbare registers van het Kadaster. Na deze inschrijvingen bent u officieel eigenaar van uw nieuwe woning!

algemene voorwaarden

Documentatie

Deze informatie is niet bedoeld als aanbod. Aan in deze brochure vermelde maten kunnen geen rechten worden ontleend. De indeling op de tekening kan enigszins afwijken van de werkelijke indeling. Voor de juistheid van de verstrekte informatie zijn wij in regel in grote mate afhankelijk van derden en wij, noch de verkoper, aanvaarden dienaangaande enige aansprakelijkheid.

Koopakte

Tenzij anders vermeld zal de koopakte worden opgemaakt door Transparant Makelaars conform de model koopakte, opgesteld door de Nederlandse Vereniging van Makelaars in onroerende goederen en vastgoeddeskundigen (NVM), de Consumentenbond en de Vereniging Eigen Huis.

Asbest

Asbest is in het verleden veel toegepast in de bouw vanwege de goede eigenschappen die het materiaal bezit. Sedert 1 juli 1993 is de verkoop van asbesthoudende materialen in Nederland echter verboden. Woningen die voor die datum zijn gebouwd kunnen dus nog asbesthoudende materialen bevatten. In de koopakte zal dan ook bij die woningen een clause worden opgenomen waarin koper verklaart bekend te zijn met de eventuele aanwezigheid van asbesthoudende materialen en deze te aanvaarden.

Ontbindende voorwaarde financiering

Wij beschouwen het als vanzelfsprekend dat een aspirant koper, alvorens in onderhandeling te treden dan wel tot aankoop over te gaan, zich heeft laten informeren omtrent zijn financieringsmogelijkheden. Een uitgebracht en door de verkoper geaccepteerd bod is namelijk bindend en in principe is de koop dan gesloten.

Waarborgsom / bankgarantie

Tot zekerheid van de nakoming van de verplichtingen van de koper, wordt in de koopakte een artikel opgenomen waarbij de koper zich verplicht binnen de afgesproken tijd een waarborgsom te storten op de rekening van de notaris. Deze waarborgsom bedraagt in de regel 10% van de koopsom en strekt ten tijde van de eigendomsoverdracht in mindering op de koopsom. In plaats van deze waarborgsom te storten kan koper ook een schriftelijke bankgarantie stellen.

Lijst van (on)roerende zaken

Bij aankoop wordt de staat van oplevering in de regel vastgesteld middels een lijst van (on)roerende zaken behorende bij de koopakte.



transparant makelaars



Transparant Makelaars
Hogeschoollaan 231
5037 GC Tilburg

tel: 013-4676107
fax: 013-4672156

e-mail: info@tm-makelaars.nl
website: www.tm-makelaars.nl

transparantie - vakmanschap - integriteit